Et un grand DX-man Français: F3AT -Ivan PASTRE !

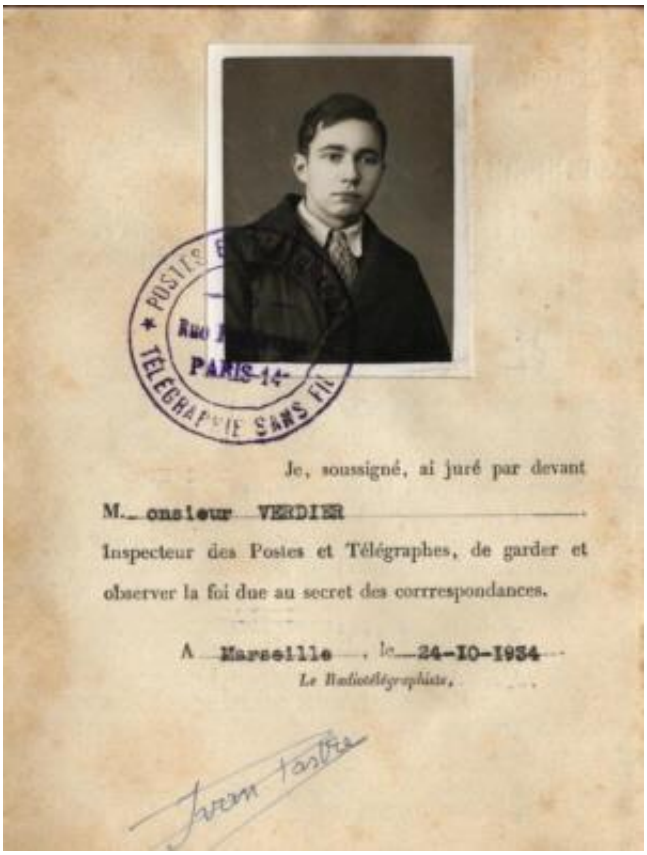
Je, soussigné, ai juré par devant
M. Monsieur VERDIER
Inspecteur des Postes et Télégraphes, de garder et observer la foi due au secret des correspondances.
A Marseille, le 24-10-1934
Le Radiotélégraphiste,

Ivan PASTRE, F3AT, est un modèle pour tout DXman, toujours actif depuis 1932 et à 99,9% en télégraphie. Son palmarès reste inégalé à ce jour.

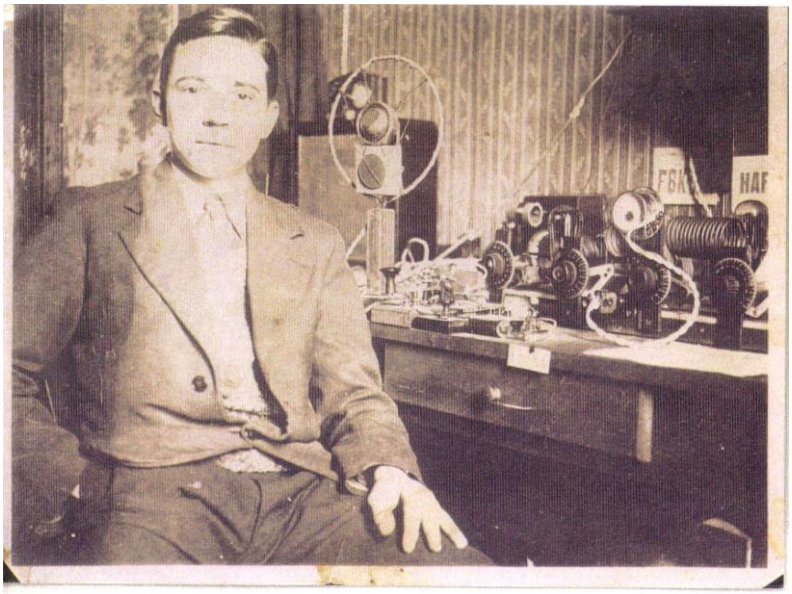

Sa première station, Ivan la construit en 1932 à Nîmes, où il trafique alors, sous l'indicatif "non-officiel" de F8BBS, avec une station 100% maison. La photo montre un microphone, mais aussi trois "pioches", et les premières QSL reçues....

Ivan obtiendra ses certificats d'opérateur « radio-télégraphiste et radio-téléphoniste » le 24 octobre 1934, et recevra l'indicatif « F3AU ». Ensuite, il deviendra « F3AT », suite à problème avec l'administration...

Après guerre, le "réseau d'urgence REF des colonies" recherche des correspondants, et F8EO (SK), responsable de ce réseau, retrace dans "Radio-REF" de Septembre 1948 les faits suivants: "Au mois de juin 1947, F8EO, au milieu d'un QRM de stations anglaises et américaines à la recherche d'un nouveau fleuron pour leurs DXCC ou leurs WAZ, trouvait les signaux de FQ3AT le 18 juin. La première liaison était établie sur 14 Mcs et un horaire quotidien fut rapidement convenu sur cette bande. Grâce à la qualité d'opérateur et à la volonté de PASTRE, et souvent au milieu de difficultés énormes dues au QRM des stations le talonnant, la liaison prit immédiatement un caractère de régularité très encourageant..."